

COVID-19

TABLEAU DE BORD DES DONNÉES RÉGIONALES AU 08 SEPTEMBRE 2020

Ce tableau de bord quotidien est construit à partir des données détenues par l'ARS Grand Est et par Santé publique France au titre de ses missions de surveillance épidémiologique.

En région les missions de Santé publique France consistent à coordonner la surveillance épidémiologique du Covid-19, analyser les données et apporter une expertise épidémiologique aux ARS pour l'aide à la décision.

Le dispositif de surveillance épidémiologique mis en place repose sur plusieurs critères qui sont :

- la circulation virale,
- les mesures de contrôle de l'épidémie mises en œuvre,
- l'hospitalisation liée au COVID-19
- la mortalité à l'hôpital.

Les données sont actualisées et analysées tous les jours (*sauf pour les données hospitalières qui ne le sont plus les week-end, depuis le 27 juin*).

SURVEILLANCE DE LA CIRCULATION VIRALE	2
SITES DE PRÉLÈVEMENTS DE TESTS RT-PCR	2
REMONTÉES DES LABORATOIRES DE VILLE ET HOSPITALIERS	2
PASSAGES AUX URGENCES POUR SUSPICION DE COVID-19	8
CONSULTATIONS POUR SUSPICION DE COVID-19 DES ASSOCIATIONS SOS MÉDECINS	9
CONTRÔLE DE L'ÉPIDÉMIE	10
CONTACT-TRACING DE NIVEAU 2 ASSURÉ PAR L'ASSURANCE MALADIE	10
CONTACT-TRACING DE NIVEAU 3 ASSURÉ PAR L'ARS ET SANTÉ PUBLIQUE FRANCE	11
HOSPITALISATIONS POUR COVID-19	12
PERSONNES NOUVELLEMENT HOSPITALISÉES POUR COVID-19	12
PERSONNES NOUVELLEMENT HOSPITALISÉES EN RÉANIMATION OU SOINS INTENSIFS POUR COVID-19	13
ÉVOLUTION PAR RAPPORT AU JOUR PRÉCÉDENT	14
SURVEILLANCE DE LA MORTALITÉ LIÉE AU COVID-19	15

COVID-19**TABLEAU DE BORD DES DONNÉES RÉGIONALES****SURVEILLANCE DE LA CIRCULATION VIRALE****SITES DE PRÉLÈVEMENTS DE TESTS RT-PCR**

Il s'agit des données déclaratives renseignées quotidiennement par les laboratoires de biologie médicale.

Les sites de prélèvements déclarés par les laboratoires et leurs coordonnées sont accessibles et actualisés quotidiennement sur le site Internet de l'ARS à l'adresse suivante : <https://www.grand-est.ars.sante.fr/je-suis-un-particulier-0>. Au 8 septembre, **355 sites de prélèvement de tests RT-PCR** étaient enregistrés dans la région Grand Est.

	Nombre de sites de prélèvements
Ardennes	9
Aube	22
Marne	33
Haute-Marne	9
Meurthe-et-Moselle	54
Meuse	13
Moselle	82
Bas-Rhin	79
Haut-Rhin	37
Vosges	17
Grand Est	355

REMONTÉES DES LABORATOIRES DE VILLE ET HOSPITALIERS

Données SIDEP, système d'information de dépistage remontant les résultats de l'ensemble des laboratoires de biologie médicale. Les indicateurs sont calculés sur 7 jours glissants de J-9 à J-3.

Depuis le 13 mai 2020, les données de laboratoires de ville et hospitaliers sont remontées via l'application Sidep. Sont présentés ici, deux indicateurs assurant le suivi du déconfinement :

- **Le taux d'incidence** pour 100 000 habitants sur 7 jours glissants correspondant au nombre total de nouveaux cas dans l'intervalle de temps [J-9; J-3] pour 100 000 habitants .
L'indicateur est vert si <10, orange si compris entre 10 et 50 , rouge > 50.
Le 5 septembre 2020, le taux d'incidence à l'échelon national était de 67,7 pour 100 000 habitants.

- **Le taux de positivité** sur 7 jours glissants correspondant à la part de tests positifs obtenus sur le nombre total de tests réalisés.
L'indicateur est vert si <5%, orange si compris entre 5 et 10% , rouge > 10%.

- **Le taux de tests réalisés** pour 100 000 habitants sur 7 jours glissants correspond au nombre total de tests réalisés sur l'intervalle de temps [J-9; J-3] ;

COVID-19

TABLEAU DE BORD DES DONNÉES RÉGIONALES

Sur la période du 30 août au 5 septembre 2020 et pour la région Grand Est :

- **Taux d'incidence** : 29,8 pour 100 000 habitants ;
- **Taux de positivité** : 2,3%.
- **Taux de réalisation de test Covid-19** : 1 548 pour 100 000 habitants.

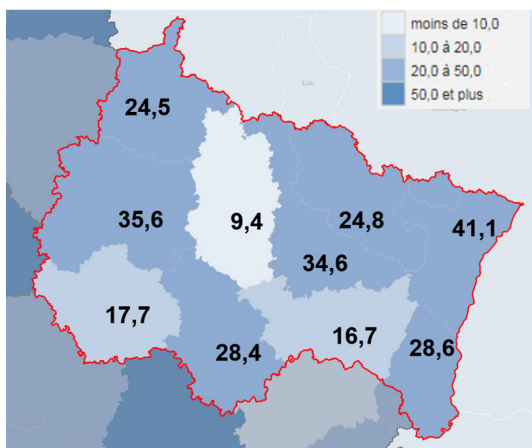

Figure 1 : Taux d'incidence pour Covid-19 sur 7 jours glissants par département de domicile en région Grand Est à la date du 5 septembre 2020. (Source : Laboratoires de ville et hospitaliers effectuant les analyses Sars-Cov-2)

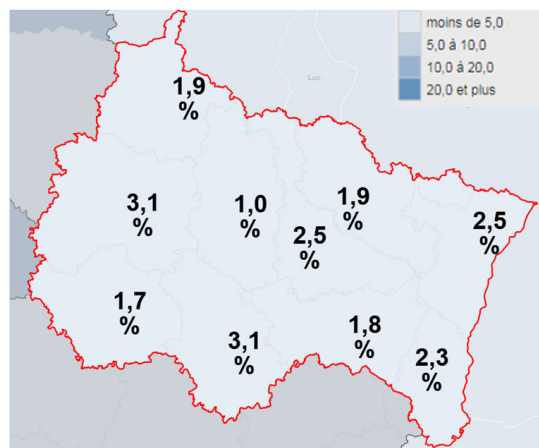

Figure 2 : Taux de positivité pour Covid-19 sur 7 jours glissants par département de réalisation du test en région Grand Est à la date du 5 septembre 2020. (Source : Laboratoires de ville et hospitaliers effectuant les analyses Sars-Cov-2)

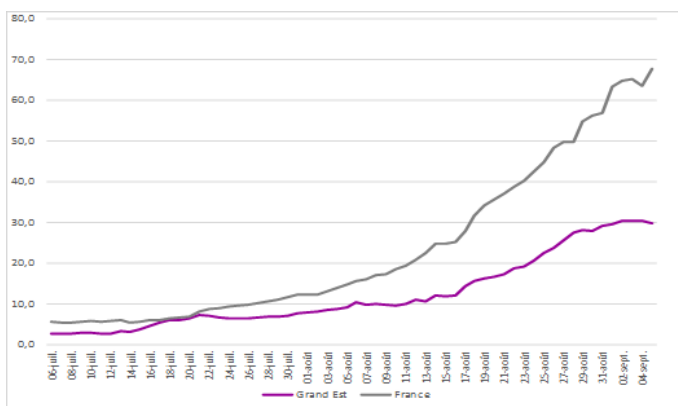

Figure 3 : Évolution du taux d'incidence pour Covid-19 depuis le 19 mai 2020 en région Grand Est à la date du 5 septembre 2020. (Source : Laboratoires de ville et hospitaliers effectuant les analyses Sars-Cov-2)

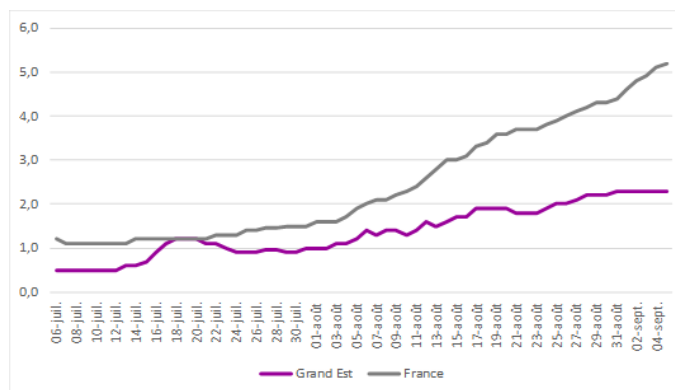

Figure 4 : Évolution du taux de positivité pour Covid-19 depuis le 19 mai 2020 en région Grand Est à la date du 5 septembre 2020. (Source : Laboratoires de ville et hospitaliers effectuant les analyses Sars-Cov-2)

COVID-19

TABLEAU DE BORD DES DONNÉES RÉGIONALES

Évolution du taux de réalisation de test pour Covid-19 depuis le 19 mai 2020 en région Grand Est et en France à la date du 5 septembre 2020.

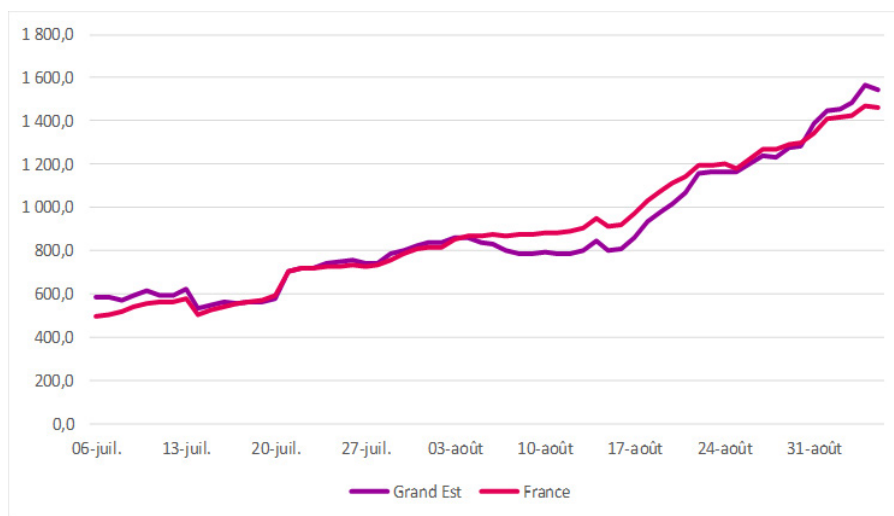
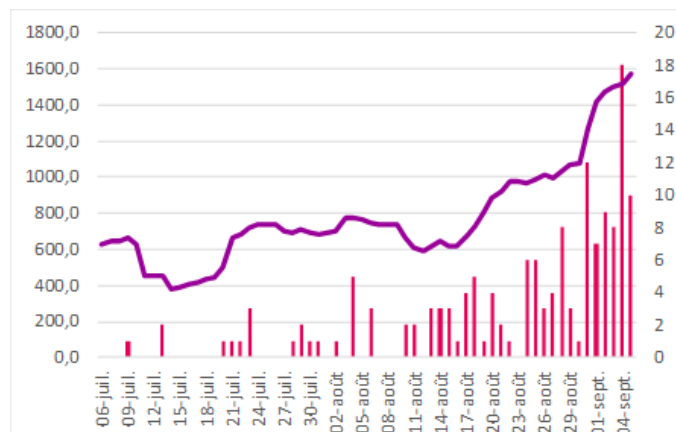
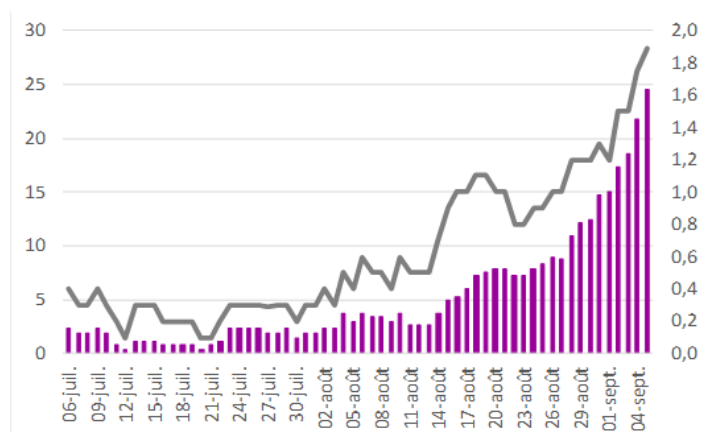

Figure 5 : Évolution du taux de réalisation de test Covid-19 depuis le 19 mai 2020 en région Grand Est à la date du 5 septembre 2020. (Source : Laboratoires de ville et hospitaliers effectuant les analyses Sars-Cov-2)

Évolutions du taux d’incidence et du taux de positivité (à gauche) ainsi que du nombre de nouveaux cas et du nombre de tests réalisés/100 000 habitants (à droite) pour Covid-19 depuis le 19 mai 2020 par département, en région Grand Est à la date du 5 septembre 2020.

■ Taux d'incidence (pour 100 000 habitants) — Taux de positivité (%) ■ Nombre de tests positifs
■ Nombre de tests réalisés pour 100 000 habitants

Ardennes



COVID-19

TABLEAU DE BORD DES DONNÉES RÉGIONALES

■ Taux d'incidence (pour 100 000 habitants) — Taux de positivité (%) ■ Nombre de tests positifs — Nombre de tests réalisés pour 100 000 habitants

Aube

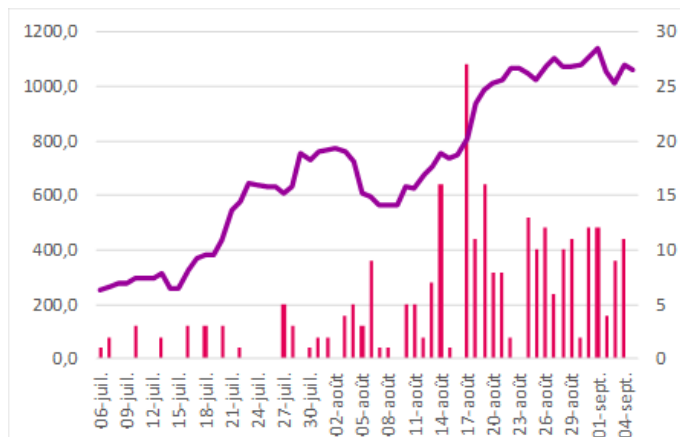
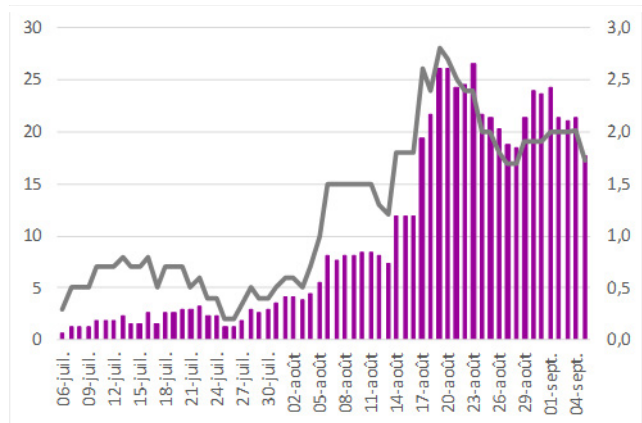

Marne

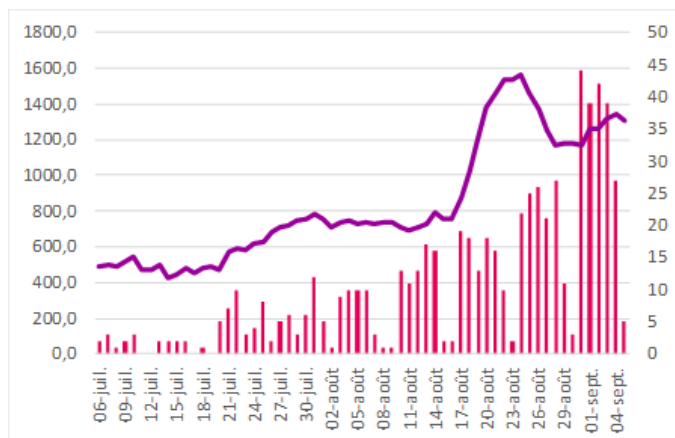
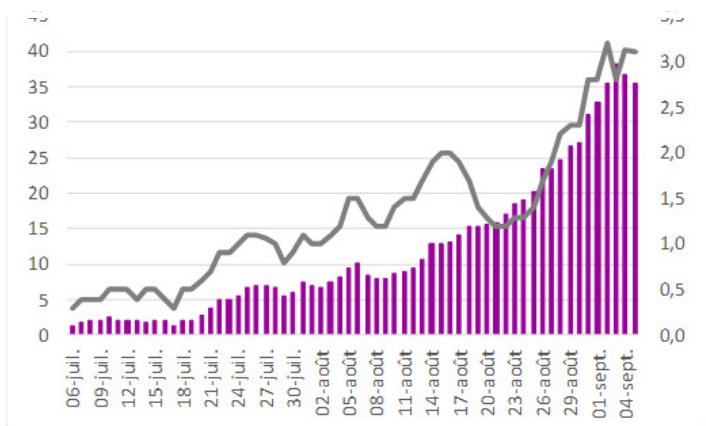

Haute-Marne

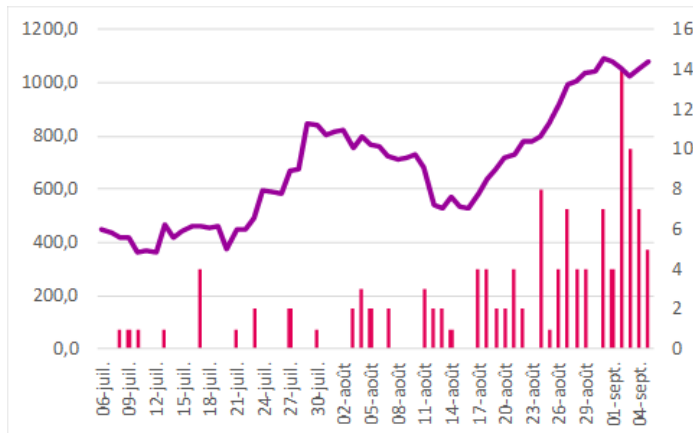
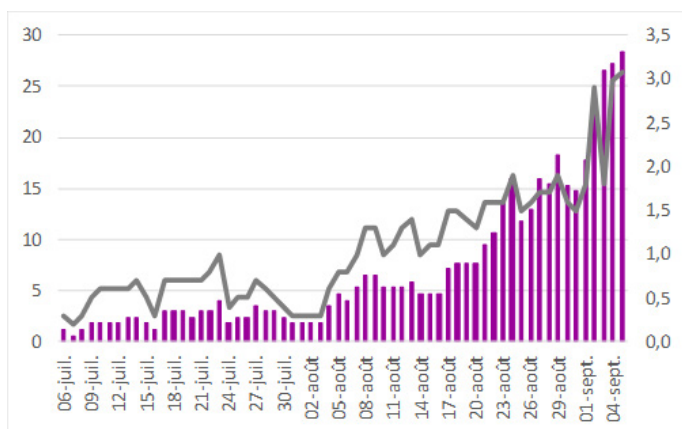

COVID-19

TABLEAU DE BORD DES DONNÉES RÉGIONALES

Taux d'incidence (pour 100 000 habitants) Taux de positivité (%)

Nombre de tests positifs
Nombre de tests réalisés pour 100 000 habitants

Meurthe-et-Moselle

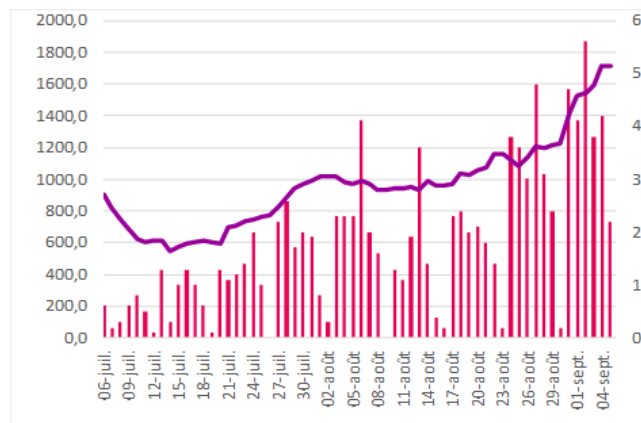
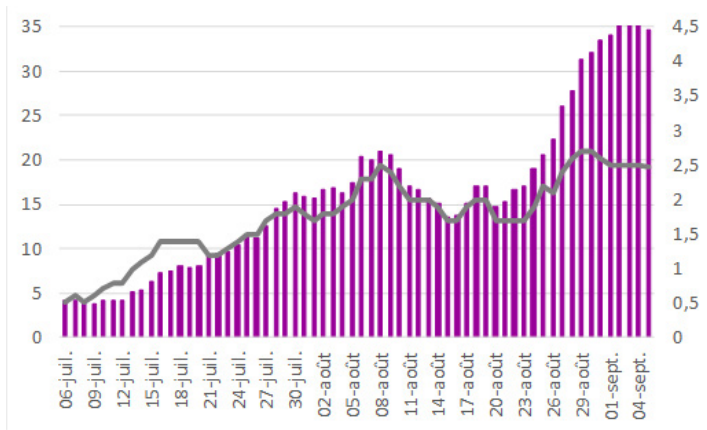

Meuse

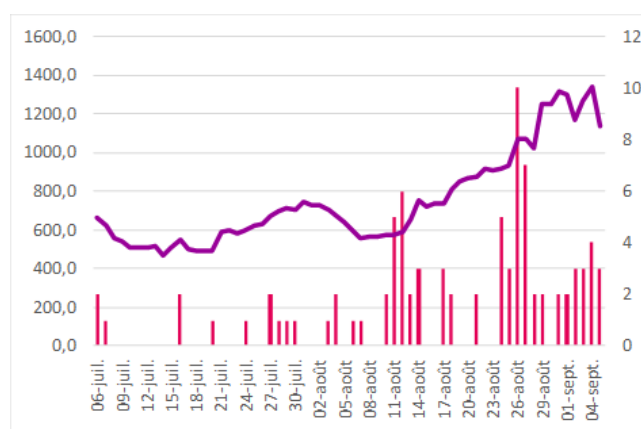
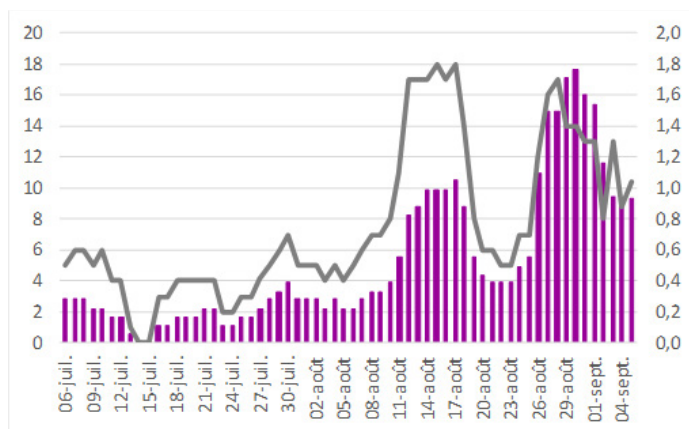

Moselle

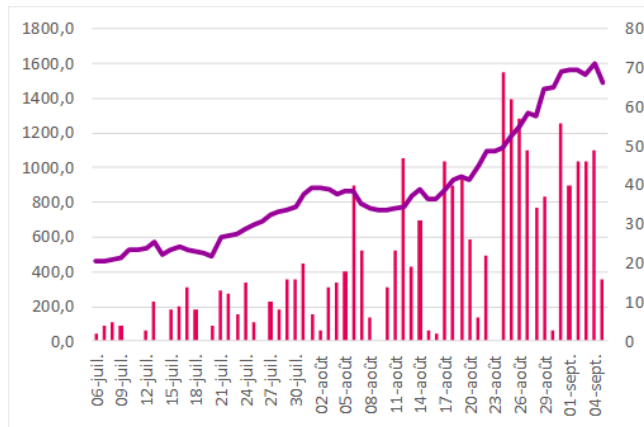
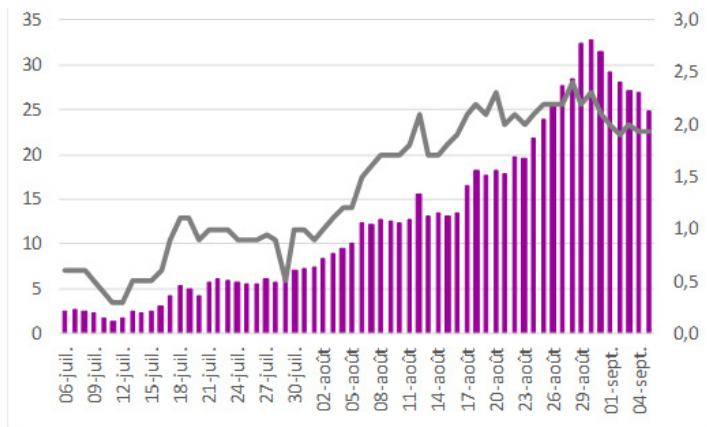

COVID-19

TABLEAU DE BORD DES DONNÉES RÉGIONALES

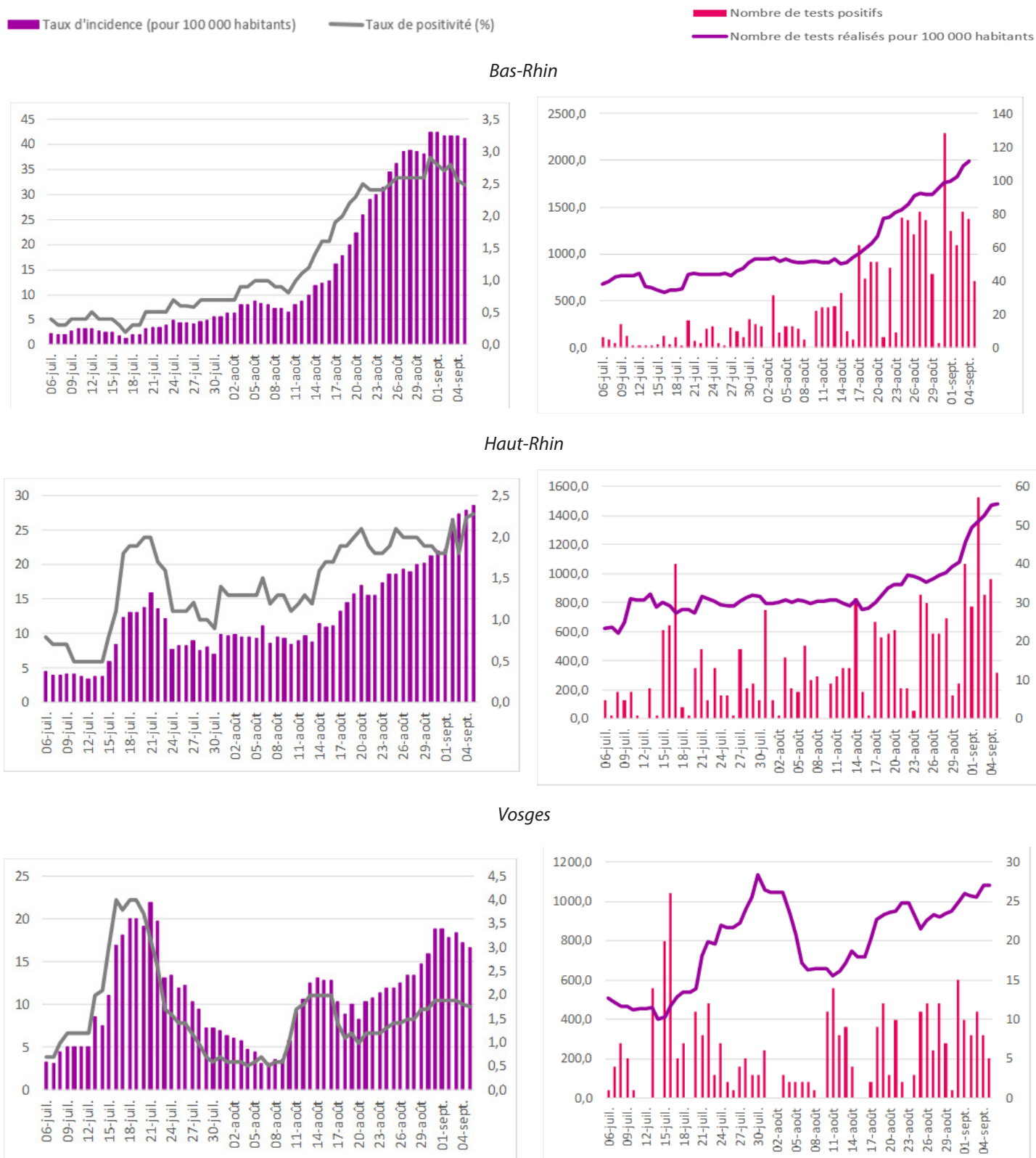

Figure 6 : Évolution du taux d'incidence et du taux de positivité pour Covid-19 depuis le 19 mai 2020 par département, en région Grand Est à la date du 5 septembre 2020. (Source : Laboratoires de ville et hospitaliers effectuant les analyses Sars-Cov-2)

Figure 7 : Évolution du nombre de test réalisés les 7 derniers jours pour 100 000 habitants et du nombre de tests positifs depuis le 19 mai 2020 par département, en région Grand Est à la date du 5 septembre 2020. (Source : Laboratoires de ville et hospitaliers effectuant les analyses Sars-Cov-2)

COVID-19

TABLEAU DE BORD DES DONNÉES RÉGIONALES

PASSAGES AUX URGENCES POUR SUSPICION DE COVID-19

Au 7 septembre 2020 :

- **24 passages aux urgences pour suspicion de Covid-19** ont été enregistrés dans les structures d'urgence du Grand Est, **ce qui représente 0,7% de l'activité totale des structures d'urgence.**
- **12,5% de ces passages aux urgences ont donné lieu à une hospitalisation.**

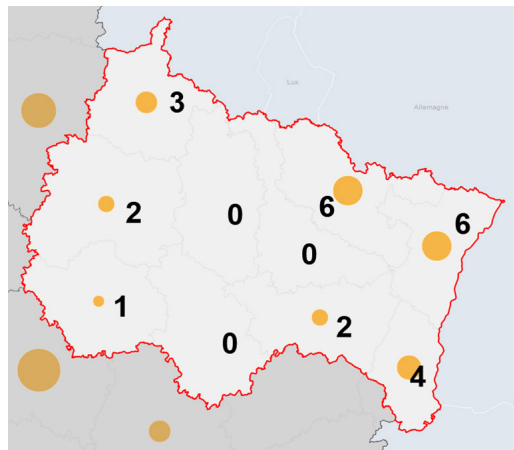

Figure 8 : Nombre de passages aux urgences pour suspicion de Covid-19 le 7 septembre 2020, selon le département de la structure d'urgence. (Source : OSCOUR®)

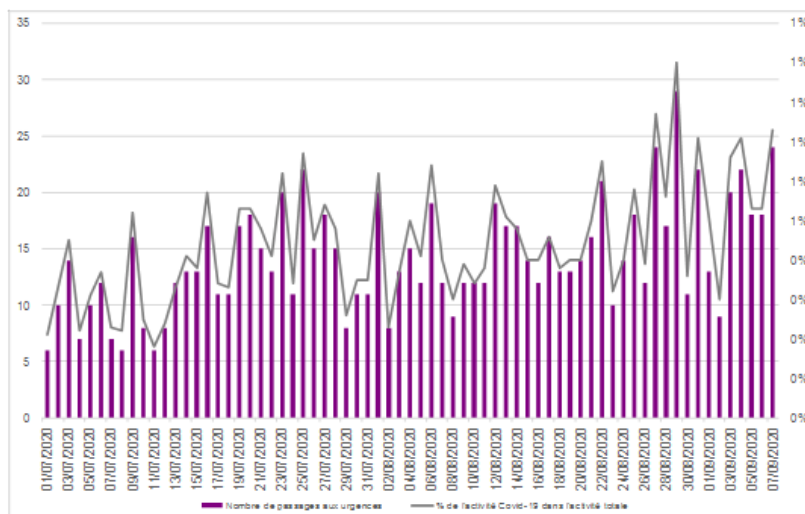

Figure 9 : Évolution quotidienne du nombre de passages aux urgences pour suspicion de Covid-19 et de la part de l'activité Covid-19 dans l'activité totale des structures d'urgence de la région Grand Est. (Source : OSCOUR®)

COVID-19

TABLEAU DE BORD DES DONNÉES RÉGIONALES

CONSULTATIONS POUR SUSPICION DE COVID-19 DES ASSOCIATIONS SOS MÉDECINS

Au 7 septembre 2020 :

- **37 consultations SOS Médecins pour suspicion de Covid-19** ont été enregistrées au niveau régional, **ce qui représente 7% de leur activité totale.**
- **Aucune de ces consultations n'a donné lieu à une hospitalisation.**

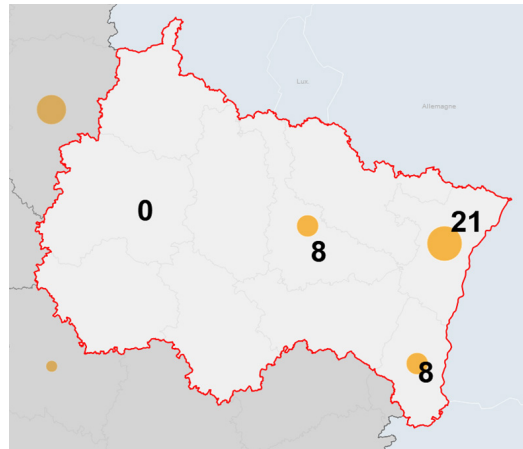

Figure 10 : Nombre de consultations SOS Médecins pour suspicion de Covid-19 le 7 septembre 2020. (Source : SOS Médecins)

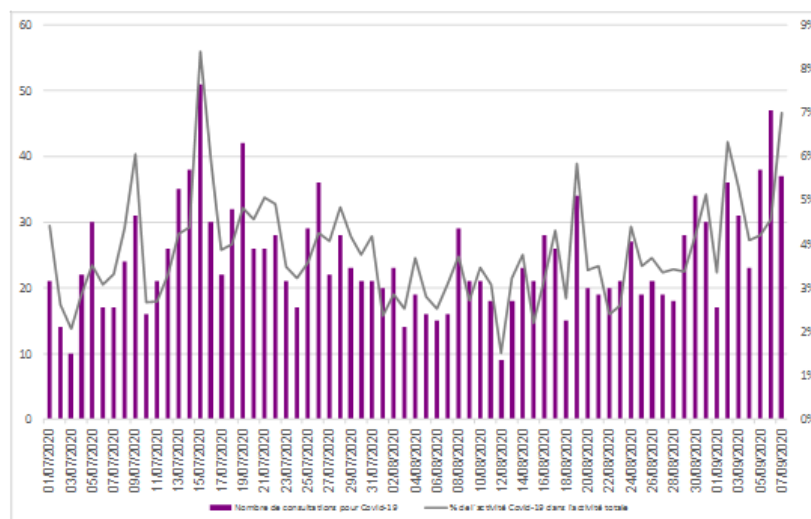

Figure 11 : Évolution quotidienne du nombre de consultations SOS Médecins pour suspicion de Covid-19 et de la part de l'activité Covid-19 dans l'activité totale des associations SOS Médecins de la région Grand Est. (Source : SOS Médecins)

COVID-19

TABLEAU DE BORD DES DONNÉES RÉGIONALES

CONTRÔLE DE L'ÉPIDÉMIE

CONTACT-TRACING DE NIVEAU 2 ASSURÉ PAR L'ASSURANCE MALADIE

Données à J-1

	Nombre de nouveaux patients confirmés			Nombre de nouvelles personnes contacts identifiées		
	06/09	07/09	Cumul au 07/09	06/09	07/09	Cumul au 07/09
Ardennes	10	3	258	43	6	1 005
Aube	9	7	428	46	68	1 198
Marne	17	14	945	48	119	3 153
Haute-Marne	3	10	236	40	66	1 053
Meurthe-et-Moselle	23	27	2 064	44	85	7 790
Meuse	3	5	367	2	11	1 562
Moselle	24	36	2 234	85	91	6 842
Bas-Rhin	66	29	2 121	192	185	5 926
Haut-Rhin	31	10	1 452	82	33	4 508
Vosges	8	3	570	57	6	1 920
Grand Est	194	144	10 675	639	670	34 957

Tableau 1 : Evolution du contact-tracing en Grand Est pour Covid-19 le 7 septembre 2020. (Source : Assurance Maladie)

Evolution du nombre de patients confirmés sur le Grand Est depuis le 13 mai 2020 (Source : Assurance Maladie)

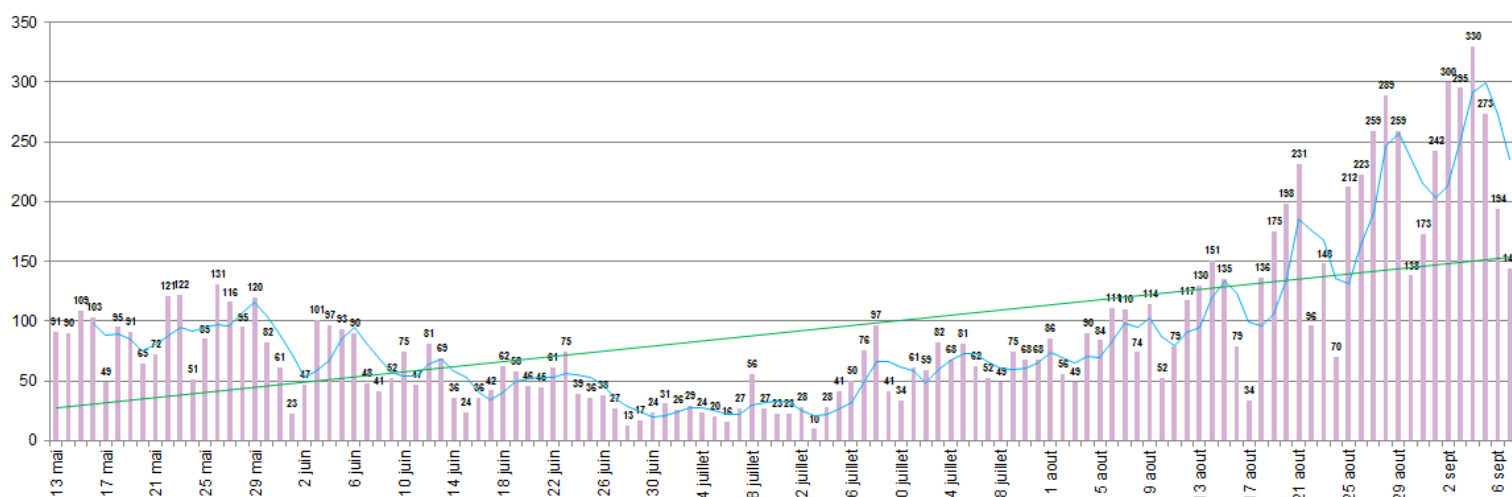

tendance moyenne mobile à 4 jours
tendance linéaire

Figure 12 : Évolution quotidienne depuis le 13 mai du nombre de cas confirmés traités par l'Assurance Maladie dans le cadre de leur activité de contact-tracing de niveau 2 – Région Grand-Est

COVID-19**TABLEAU DE BORD DES DONNÉES RÉGIONALES**
CONTACT-TRACING DE NIVEAU 3 ASSURÉ PAR L'ARS ET SANTÉ PUBLIQUE FRANCE
 Données au 8 septembre des clusters (regroupement d'au moins 3 cas).

- 166 clusters ont été signalés depuis le 14/05, 71 sont en cours d'investigation et 95 sont clôturés.

	Établissements sanitaires		Établissements médicalisés pour personnes âgées		Établissements sociaux et médico-sociaux pour personnes handicapées		Établissements sociaux d'hébergement et d'aide à l'insertion		Milieu professionnel	
	Nombre de clusters	Nombre cumulés de cas	Nombre de clusters	Nombre cumulés de cas	Nombre de clusters	Nombre cumulés de cas	Nombre de clusters	Nombre cumulés de cas	Nombre de clusters	Nombre cumulés de cas
Ardennes	1	14	0	0	0	0	0	0	0	0
Aube	0	0	0	0	0	0	0	0	0	0
Marne	1	4	0	0	0	0	0	0	0	0
Haute-Marne	0	0	0	0	0	0	0	0	0	0
Meurthe-et-Moselle	1	5	2	61	0	0	0	0	3	26
Meuse	0	0	0	0	0	0	0	0	0	0
Moselle	2	7	1	5	0	0	1	36	0	0
Bas-Rhin	0	0	0	0	0	0	0	0	0	0
Haut-Rhin	0	0	0	0	0	0	0	0	1	3
Vosges	0	0	0	0	0	0	0	0	0	0
Grand Est	5	30	3	66	0	0	1	36	4	29

	Milieu scolaire et universitaire		Crèches		Autres		TOTAL SIGNALEMENTS EN COURS tous secteurs confondus	71
	Nombre de clusters	Nombre cumulés de cas	Nombre de clusters	Nombre cumulés de cas	Nombre de clusters	Nombre cumulés de cas		
Ardennes	0	0	0	0	1	3	TOTAL DE CAS tous secteurs confondus	432
Aube	0	0	0	0	1	3		
Marne	0	0	0	0	5	19	TOTAL SIGNALEMENTS CLÔTURÉS tous secteurs confondus	95
Haute-Marne	0	0	0	0	0	0		
Meurthe-et-Moselle	0	0	0	0	10	61		
Meuse	0	0	0	0	0	0		
Moselle	0	0	0	0	10	48		
Bas-Rhin	0	0	0	0	14	66		
Haut-Rhin	0	0	0	0	11	49		
Vosges	0	0	0	0	6	22		
Grand Est	0	0	0	0	58	271		

Tableau 2 : Evolution du contact-tracing en Grand Est pour Covid-19 le 8 septembre 2020. (Source : ARS Grand Est et Santé publique France.)

COVID-19

TABLEAU DE BORD DES DONNÉES RÉGIONALES

HOSPITALISATIONS POUR COVID-19

Données à J-1

SYNTHÈSE

Au 7 septembre 2020 :

- **368 personnes sont actuellement hospitalisées pour Covid-19** dans les établissements sanitaires du Grand Est, **soit 9 nouvelles hospitalisations pour la journée du 7 septembre.**
- **13 personnes sont actuellement hospitalisées en réanimation** ou en soins intensifs, **soit une nouvelle admission pour la journée du 7 septembre.**

PERSONNES NOUVELLEMENT HOSPITALISÉES POUR COVID-19

Données à J-1

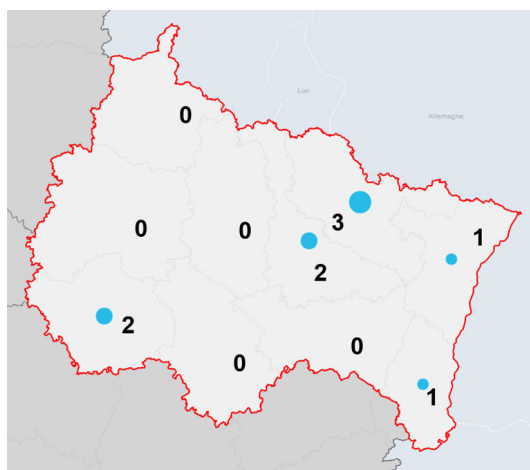

Figure 13 : Nombre de personnes nouvellement hospitalisées pour Covid-19 le 7 septembre 2020, selon le département de l'établissement d'hospitalisation. (Source : établissements sanitaires déclarant au moins un cas confirmé de Covid-19)

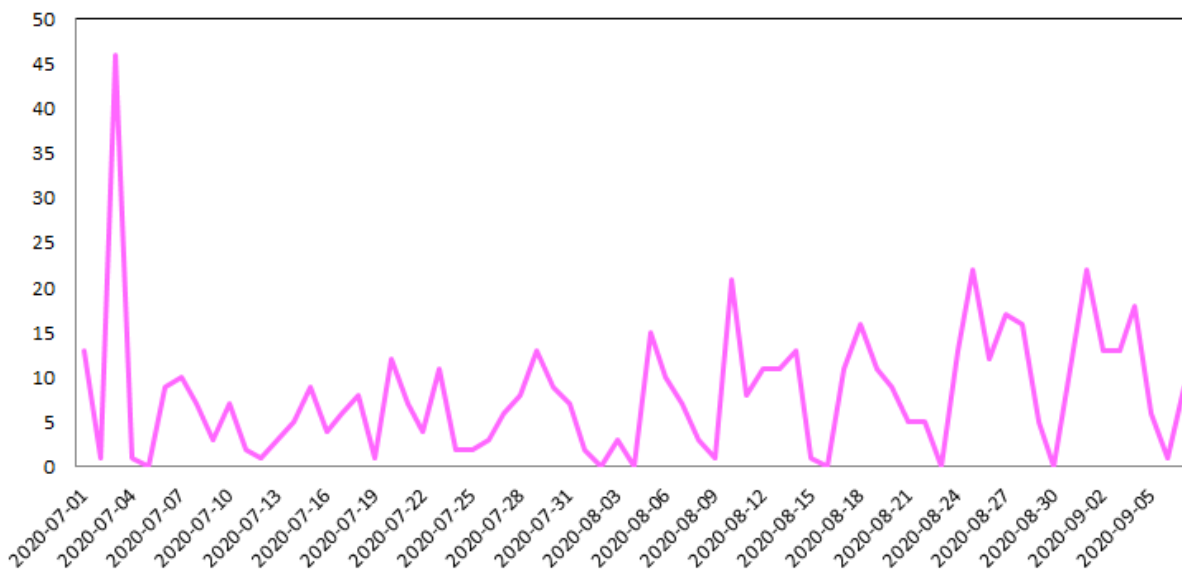

Figure 14 : Evolution quotidienne du nombre de personnes nouvellement hospitalisées pour Covid-19. (Source : établissements sanitaires déclarant au moins un cas confirmé de Covid-19)

COVID-19**TABLEAU DE BORD DES DONNÉES RÉGIONALES****PERSONNES NOUVELLEMENT HOSPITALISÉES EN RÉANIMATION OU SOINS INTENSIFS POUR COVID-19**

Données à J-1

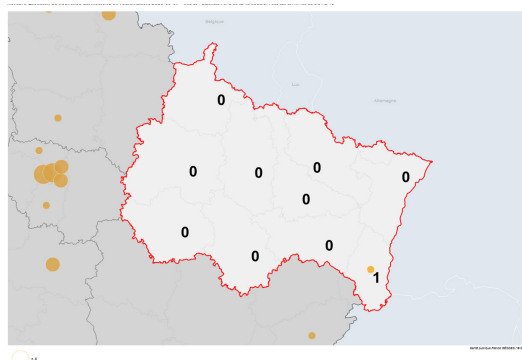

Figure 15 : Nombre de personnes nouvellement hospitalisées en réanimation ou soins intensifs pour Covid-19 le 7 septembre 2020, selon le département de l'établissement d'hospitalisation. (Source : établissements sanitaires déclarant au moins un cas confirmé de Covid-19)

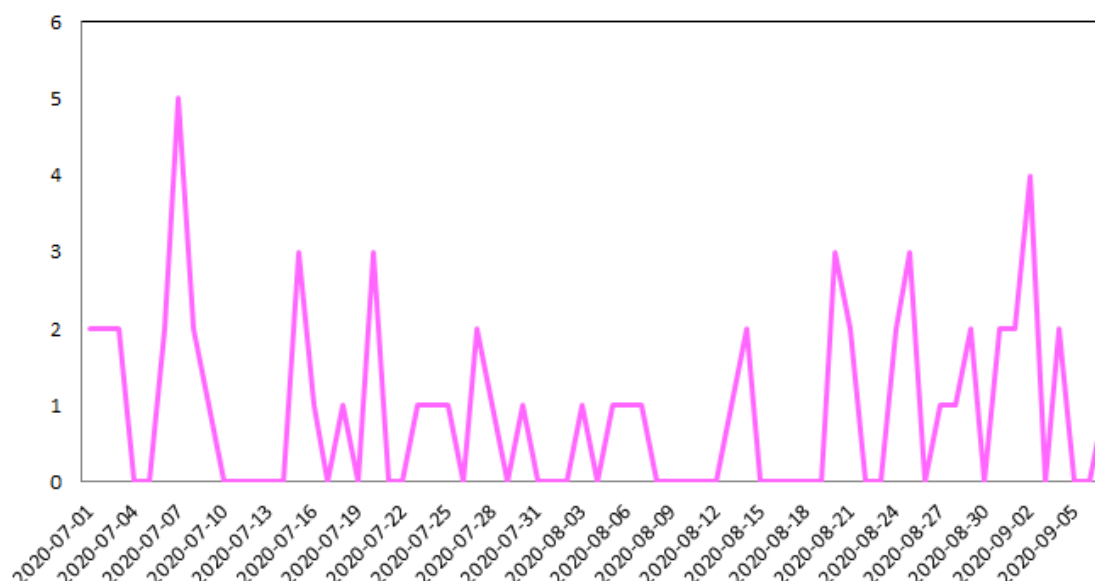

Figure 16 : Evolution quotidienne du nombre de personnes nouvellement hospitalisées en réanimation ou soins intensifs pour Covid-19. (Source : établissements sanitaires déclarant au moins un cas confirmé de Covid-19)

Indicateur de saturation hospitalière retenu pour le déconfinement :

L'indicateur de saturation hospitalière sur les capacités de réanimation est calculé au niveau régional et non au niveau de chaque département, car la réponse à la crise est gérée au niveau régional en faisant appel à l'ensemble des capacités en réanimation publiques et privées.

Le niveau de référence correspond aux capacités initiales de réanimation de la région Grand Est avant la crise soit 471 lits.

- L'indicateur est rouge si 60% ou plus des capacités initiales de réanimation sont occupées par des patients COVID 19 déclarés par les établissements de santé dans l'application SIVIC ;
- L'indicateur est orange si le taux d'occupation est compris entre 40% et 60% ;
- L'indicateur est vert en dessous de 40%.

COVID-19**TABLEAU DE BORD DES DONNÉES RÉGIONALES****ÉVOLUTION PAR RAPPORT AU JOUR PRÉCÉDENT**

Données à J-1

L'évolution du nombre de personnes hospitalisées entre le 4 et le 7 septembre comporte de nombreuses régularisations à l'initiative des établissements.

	HOSPITALISATION				HOSPITALISATION EN RÉANIMATION			
	Nombre de personnes hospitalisées			Nombre de personnes nouvellement hospitalisées	Nombre de personnes			Nombre de personnes nouvellement en réanimation
	07/09	04/09	07/09 /J-3	7 septembre	07/09	04/09	07/09 /J-3	7 septembre
Ardennes	3	3	0	0	0	0	0	0
Aube	12	11	1	2	0	0	0	0
Marne	38	41	-3	0	2	2	0	0
Haute-Marne	7	7	0	0	0	0	0	0
Meurthe-et-Moselle	48	48	0	2	1	1	0	0
Meuse	2	2	0	0	0	0	0	0
Moselle	83	85	-2	3	2	2	0	0
Bas-Rhin	78	88	-10	1	4	7	-3	0
Haut-Rhin	85	112	-27	1	4	4	0	1
Vosges	12	15	-3	0	0	0	0	0
Grand Est	368	412	-44	9	13	16	-3	1

Tableau 3 : Evolution des hospitalisations en Grand Est pour Covid-19 le 8 septembre 2020. (Source : établissements sanitaires déclarant au moins un cas confirmé de Covid-19)

COVID-19**TABLEAU DE BORD DES DONNÉES RÉGIONALES****SURVEILLANCE DE LA MORTALITÉ LIÉE AU COVID-19**

Données à J-1

Au 7 septembre 2020 :

Depuis le début de l'épidémie, **3 682 personnes** hospitalisées pour Covid-19 sont décédées en établissements sanitaires du Grand Est. Les données peuvent varier par rapport à la veille si le nombre d'établissement ayant déclaré leur données au jour J a varié par rapport au jour J-1.

Note : La surveillance de la mortalité dans les établissements médico-sociaux fait l'objet d'une publication hebdomadaire dans le point épidémiologique hebdomadaire de Santé publique France accessible via le lien :

<https://www.santepubliquefrance.fr/recherche/#search=&publications=donn%C3%A9es®ions=Grand%20Est&sort=date>

	NOMBRES DE PERSONNES DÉCÉDÉES		
	Cumul 01/03 au 07/09	Cumul 01/03 au 04/09	Évo 07/09 /J-3
Ardennes	60	60	0
Aube	137	137	0
Marne	276	275	1
Haute-Marne	90	90	0
Meurthe-et-Moselle	367	367	0
Meuse	103	103	0
Moselle	857	855	2
Bas-Rhin	693	690	3
Haut-Rhin	832	831	1
Vosges	267	267	0
Grand Est	3 682	3 675	7

Tableau 4 : Evolution du nombre de décès cumulés en Grand Est pour Covid-19 le 7 septembre 2020
(Source : SIVIC, établissements sanitaires déclarant au moins un cas confirmé de Covid-19)